

Projet  
**R.D.C.**  
éch. 1/100ème

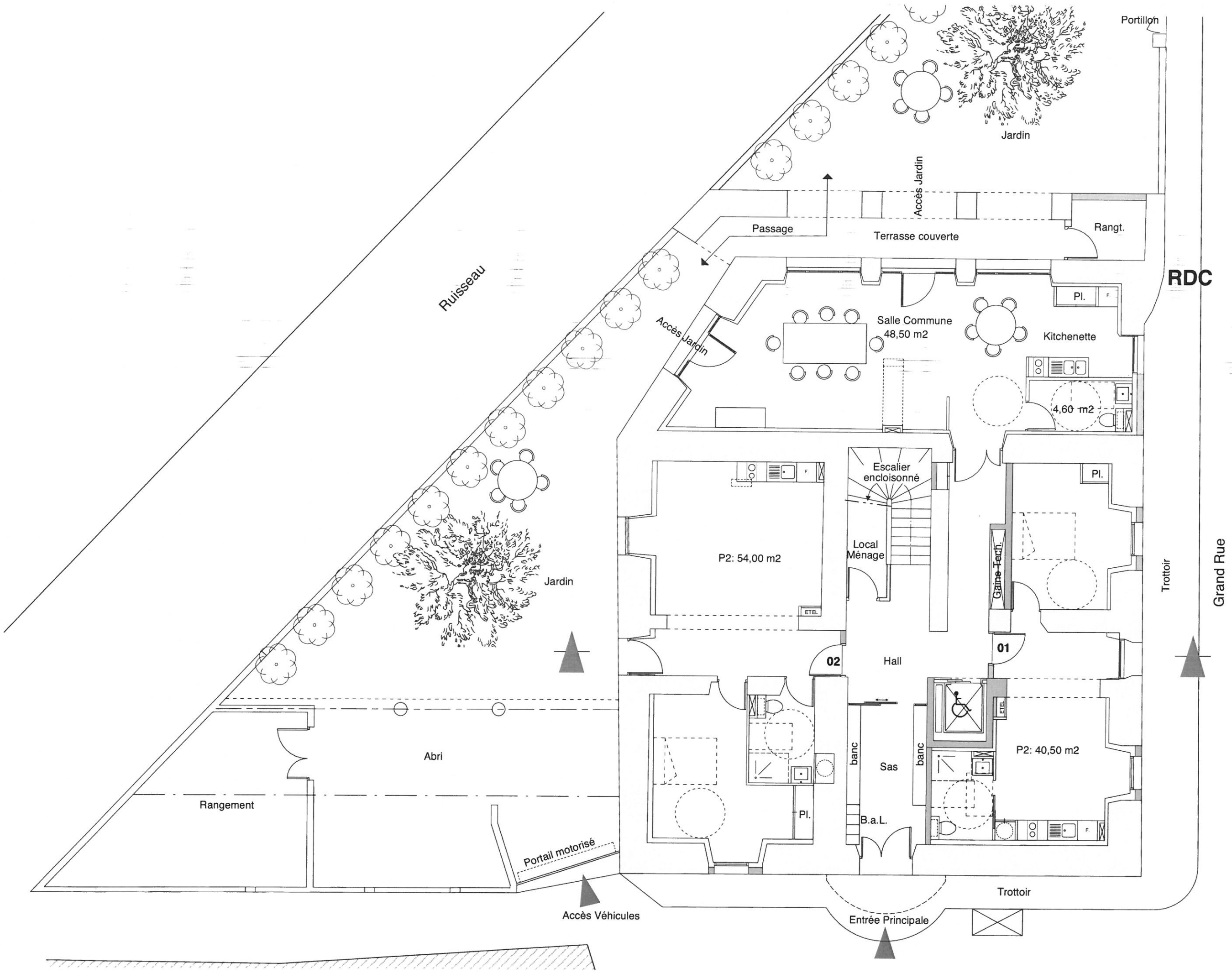

Projet

**R+1**

éch. 1/100ème

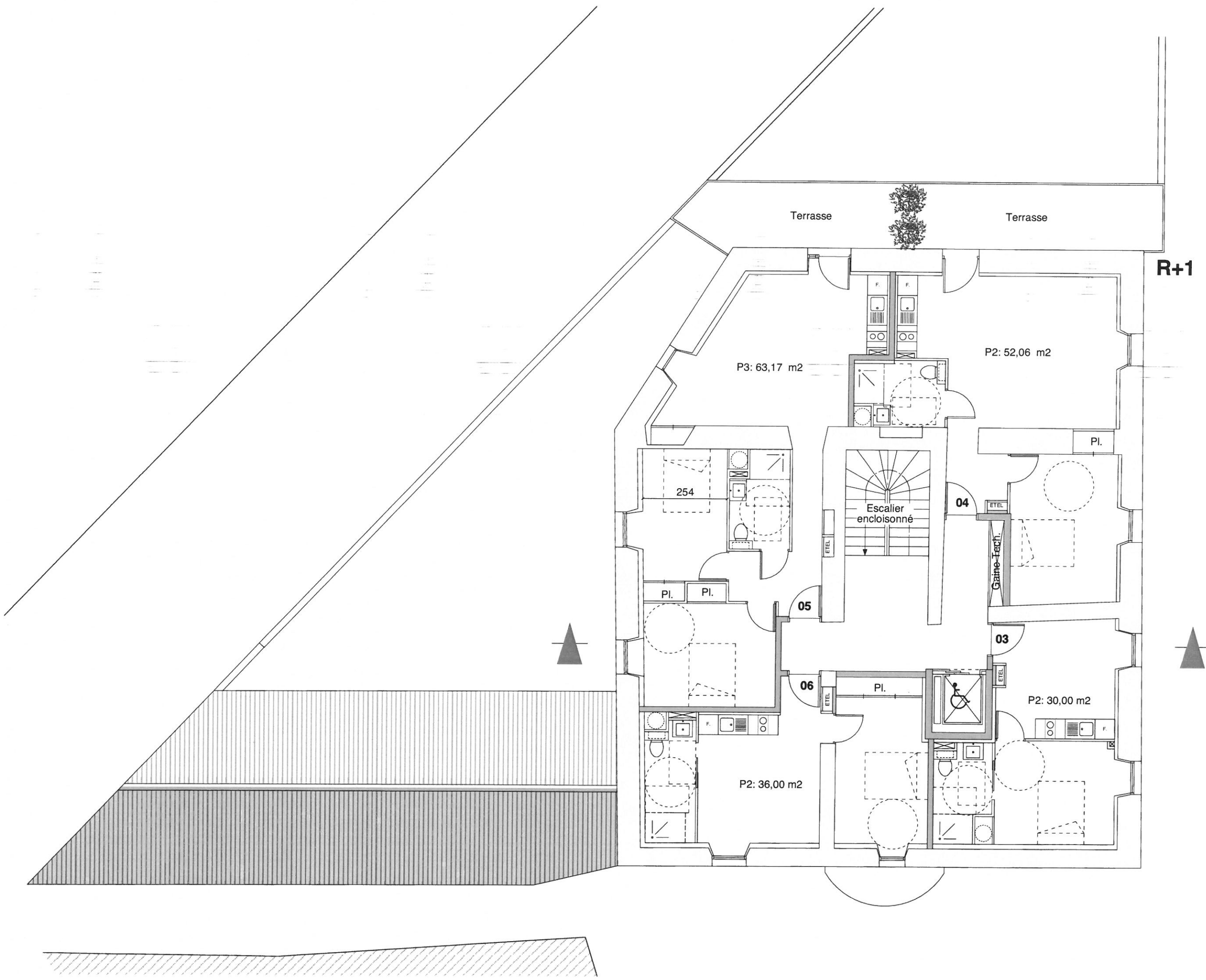

Projet  
**R+2 et Combles**

éch. 1/100ème

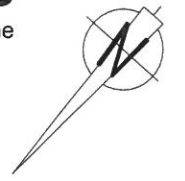

**COMBLES**

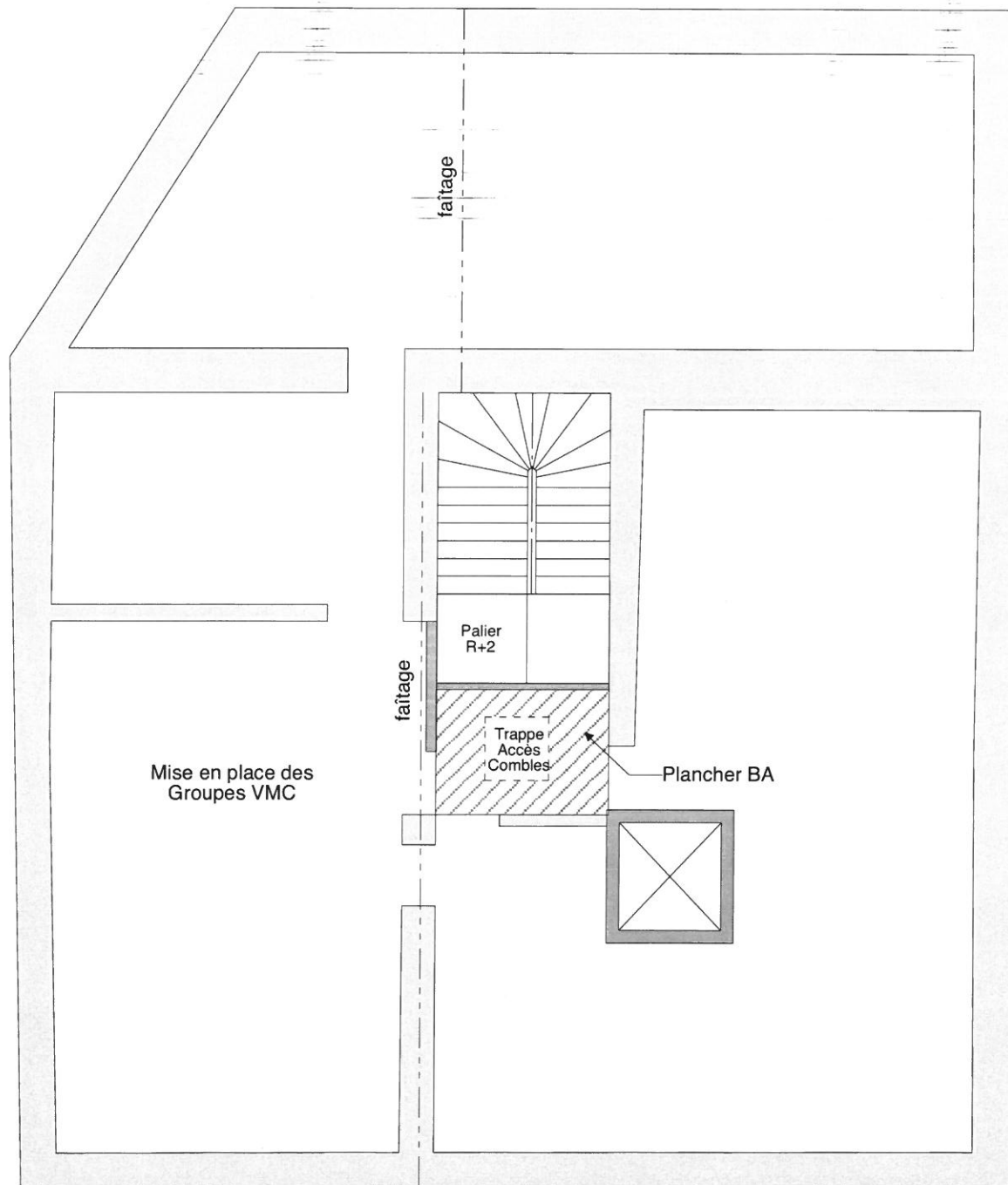

**R+2**

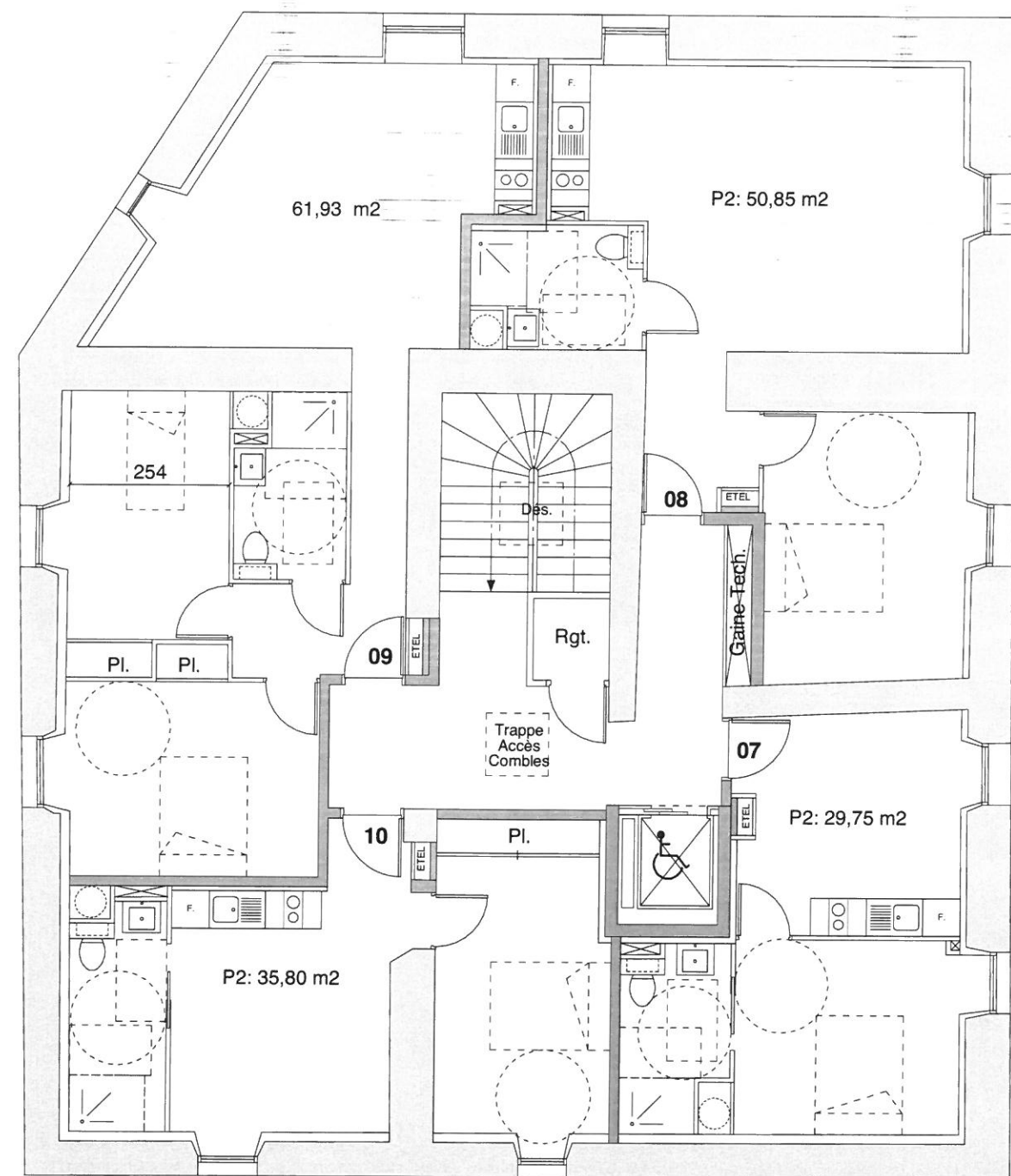

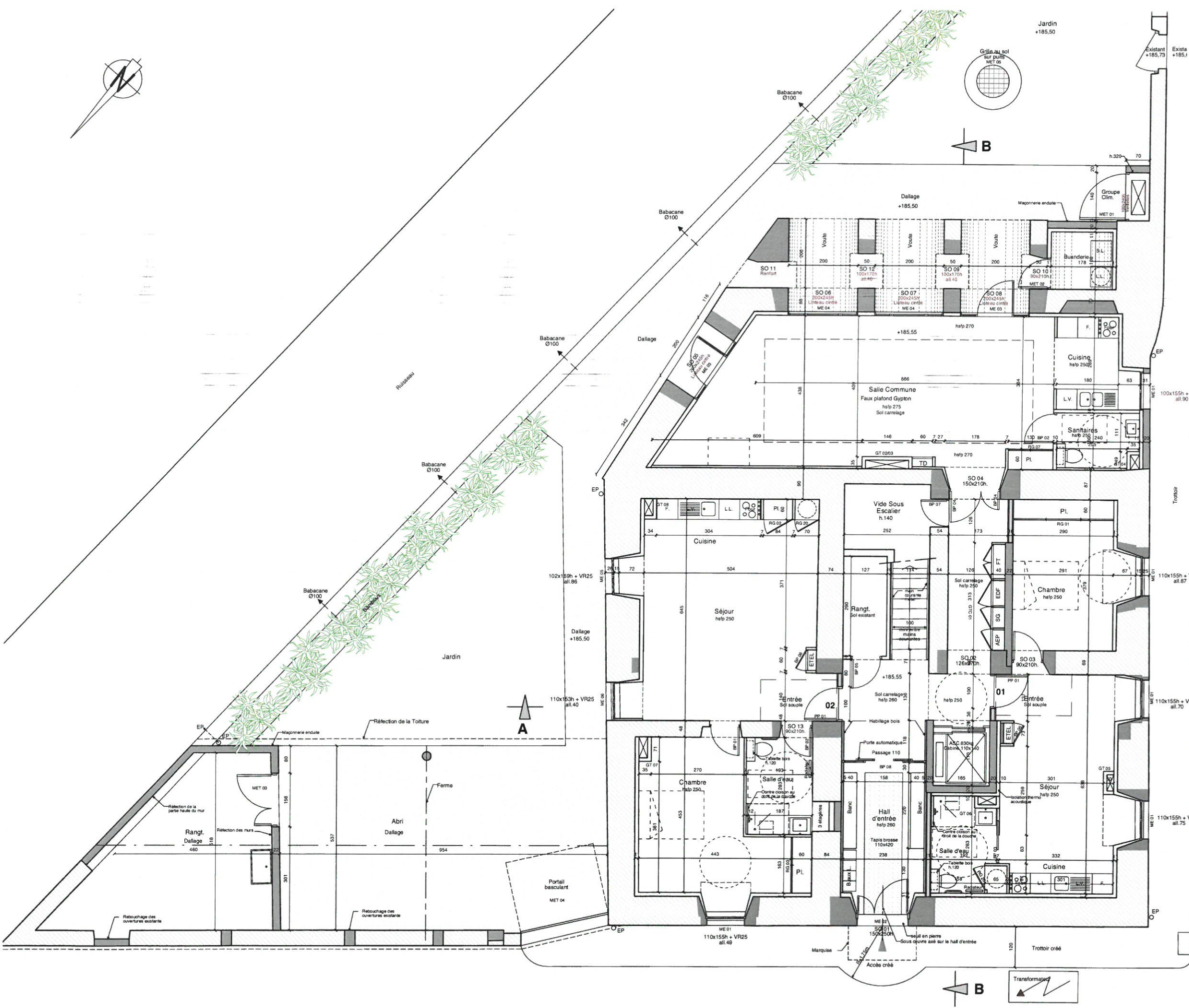

<b>Réalisation d'une Maison en partage</b> 14 Grand Rue 30270 SAINT JEAN DU GARD parcelles Section AB - n°645, 646, 647, 648 et 649			
<b>MAÎTRISE D'ŒUVRE:</b>			
Economiste de la construction: Thierry ROSSEL		38 rue Porte d'Alès 30900 NÎMES - Tél. 04 66 67 45 47	
Architecte: Jean CAPIA		3 square Bouquerie 30900 NÎMES - Tél. 04 66 36 72 11	
BET Structure: INGÉ+ - Pascal DUMAS		Groupe Delta - RD 6113 - 30230 BOULLARGUES - Tél. 04 66 29 70 78	
BET Fluides: LOGIBAT - J. Michel FOUCHARD		180 rue Guy Arnaud 30900 NÎMES - Tél. 04 66 29 18 30	
<b>BUREAU DE CONTROLE:</b>			
VERITAS: Amine BENJELLOUN		Le Forum Bât.H 32 rue Mallet Stevens 30900 NÎMES - Tél. 04 66 84 15 86	
<b>SPS:</b>			
LEYMARIE Vincent		32 rue du Faubourg d'Auvergne 30100 ALÈS - Tél. 04 66 56 72 60	
<b>Projet R.D.C.</b>			
Date:	Echelle:	Phase:	Indice:
Le 09/03/2017	1/50ème	PRO/DCE	<b>02</b>

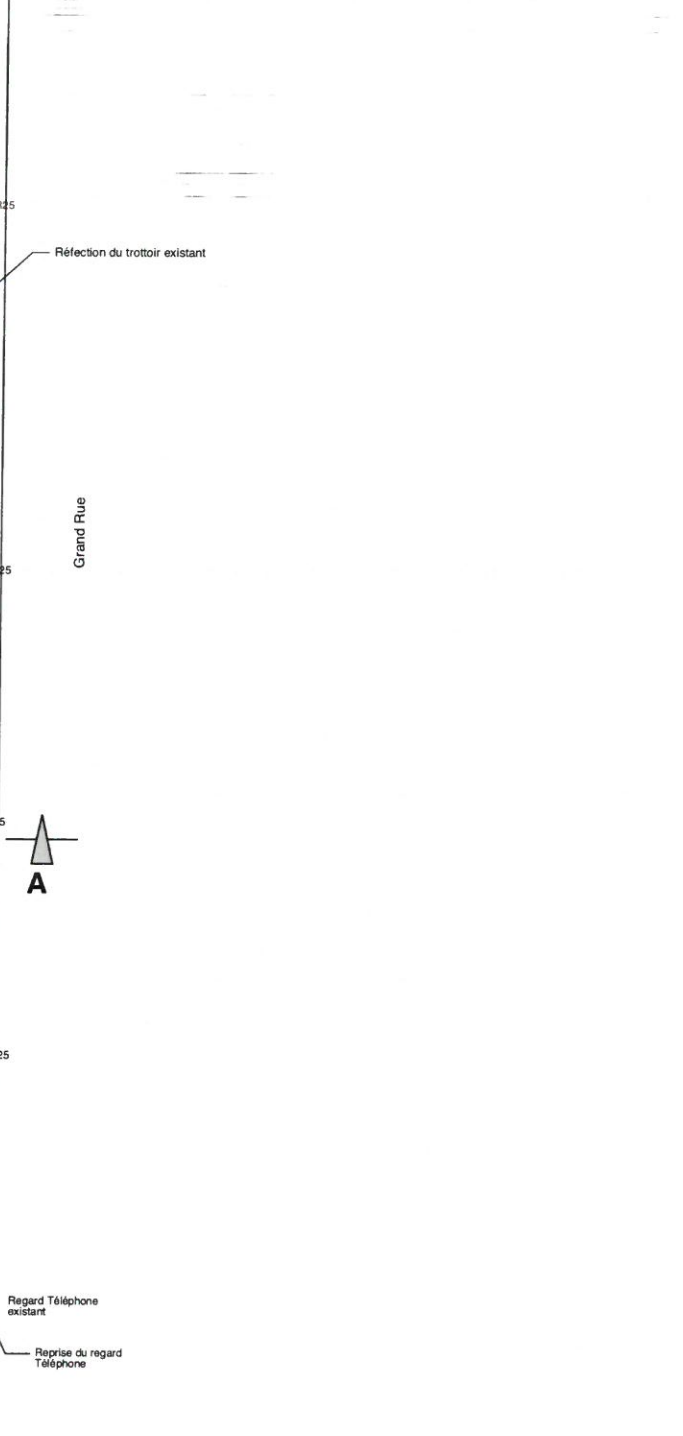

# Réalisation d'une Maison en partage

14 Grand Rue 30270 SAINT JEAN DU GARD

parcelles Section AB - n°645, 646, 647, 648 et 649

<b>MAÎTRISE D'ŒUVRE:</b>	
Economiste de la construction: Thierry ROSSEL	38 rue Porte d'Alès 30900 NÎMES - Tél. 04 66 67 45 47
Architecte: Jean CAPIA	3 square Bouquerie 30900 NÎMES - Tél. 04 66 36 72 11
BET Structure: INGÉ+ - Pascal DUMAS	Groupe Delta - RD 6113 - 30230 BOUILLARGUES - Tél. 04 66 29 70 78
BET Fluides: LOGIBAT - J. Michel FOUCHARD	180 rue Guy Arnaud 30900 NÎMES - Tél. 04 66 29 18 30
<b>BUREAU DE CONTROLE:</b>	
VERITAS: Amine BENUJLOUN	Le Forum Bât.H 32 rue Mallet Stevens 30900 NÎMES - Tél. 04 66 84 15 86
<b>SPS:</b>	
LEYMARIE Vincent	32 rue du Faubourg d'Auvergne 30100 ALÈS - Tél. 04 66 56 72 60

## Projet R+1

Date:	Echelle:	Phase:	Indice:
Le 09/03/2017	1/50ème	PRO/DCE	<b>03</b>

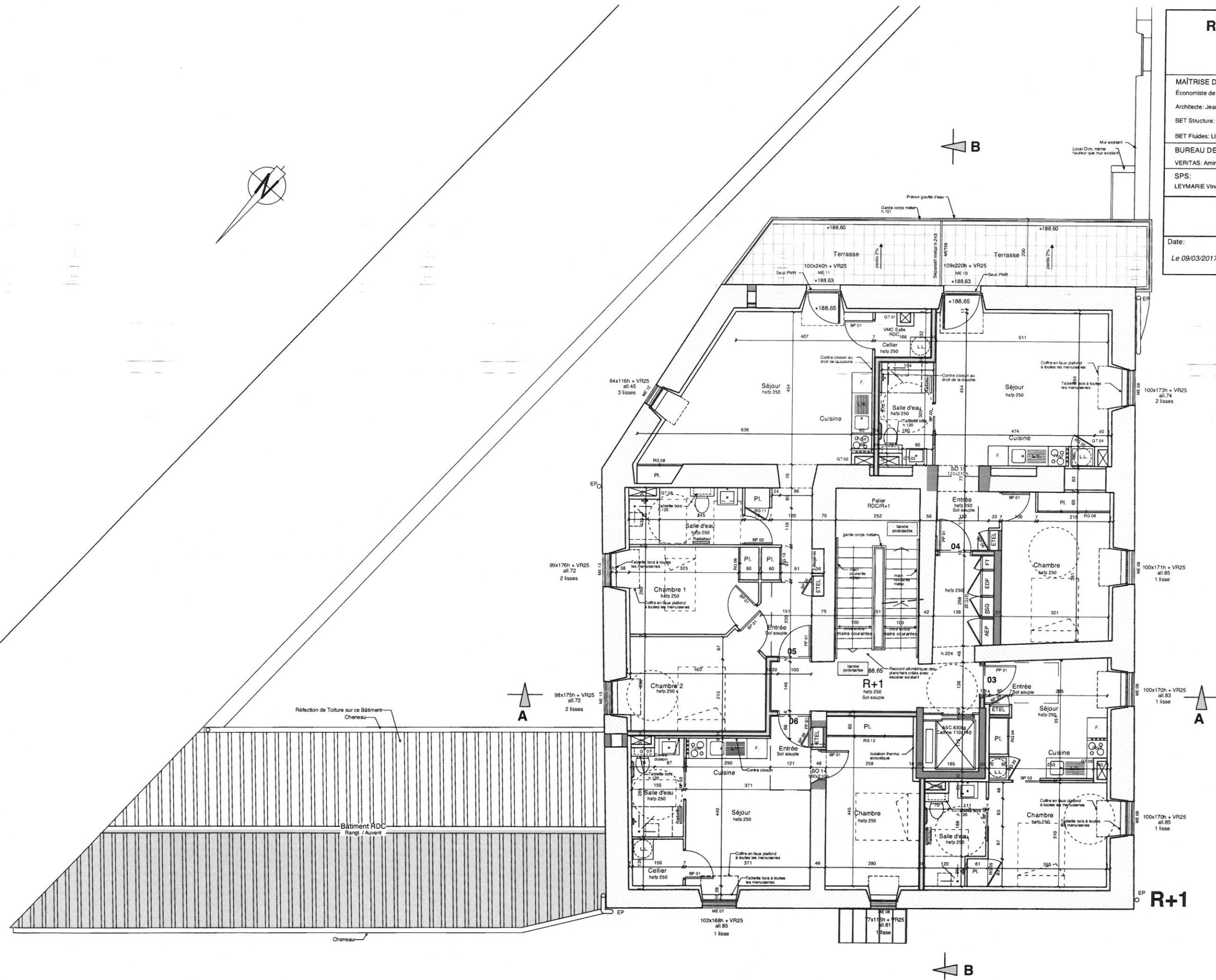



# Réalisation d'une Maison en partage

14 Grand Rue 30270 SAINT JEAN DU GARD  
parcelles Section AB - n°645, 646, 647, 648 et 649

<b>MAÎTRISE D'ŒUVRE:</b>	
Économiste de la construction: Thierry ROSSEL	38 rue Porte d'Alès 30900 NÎMES - Tél. 04 66 67 45 47
Architecte: Jean CAPIA	3 square Bouquerie 30900 NÎMES - Tél. 04 66 36 72 11
BET Structure: INGÉ+ - Pascal DUMAS	Groupe Delta - RD 6113 - 30230 BOUILLARGUES - Tél. 04 66 29 70 78
BET Fluides: LOGIBAT - J. Michel FOUCHARD	180 rue Guy Arnaud 30900 NÎMES - Tél. 04 66 29 18 30
<b>BUREAU DE CONTROLE:</b>	
VERITAS: Amine BENJELLOUN	Le Forum B.M.H 32 rue Mallet Stevens 30900 NÎMES - Tél. 04 66 84 15 86
<b>SPS:</b>	
LEYMARIE Vincent	32 rue du Faubourg d'Auvergne 30100 ALÈS - Tél. 04 66 56 72 60

## Projet R+2 - Combles

Date:	Echelle:	Phase:	Indice:
Le 09/03/2017	1/50ème	PRO/DCE	<b>04</b>

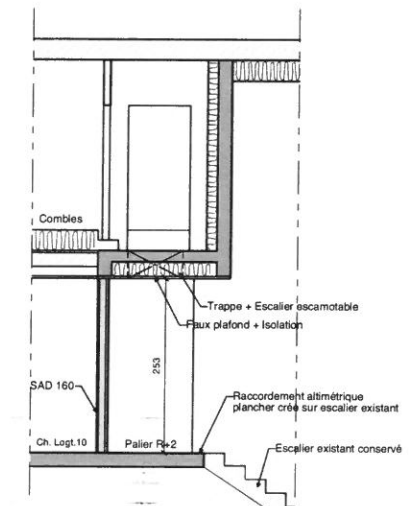

Coupe partielle sur Palier R+2

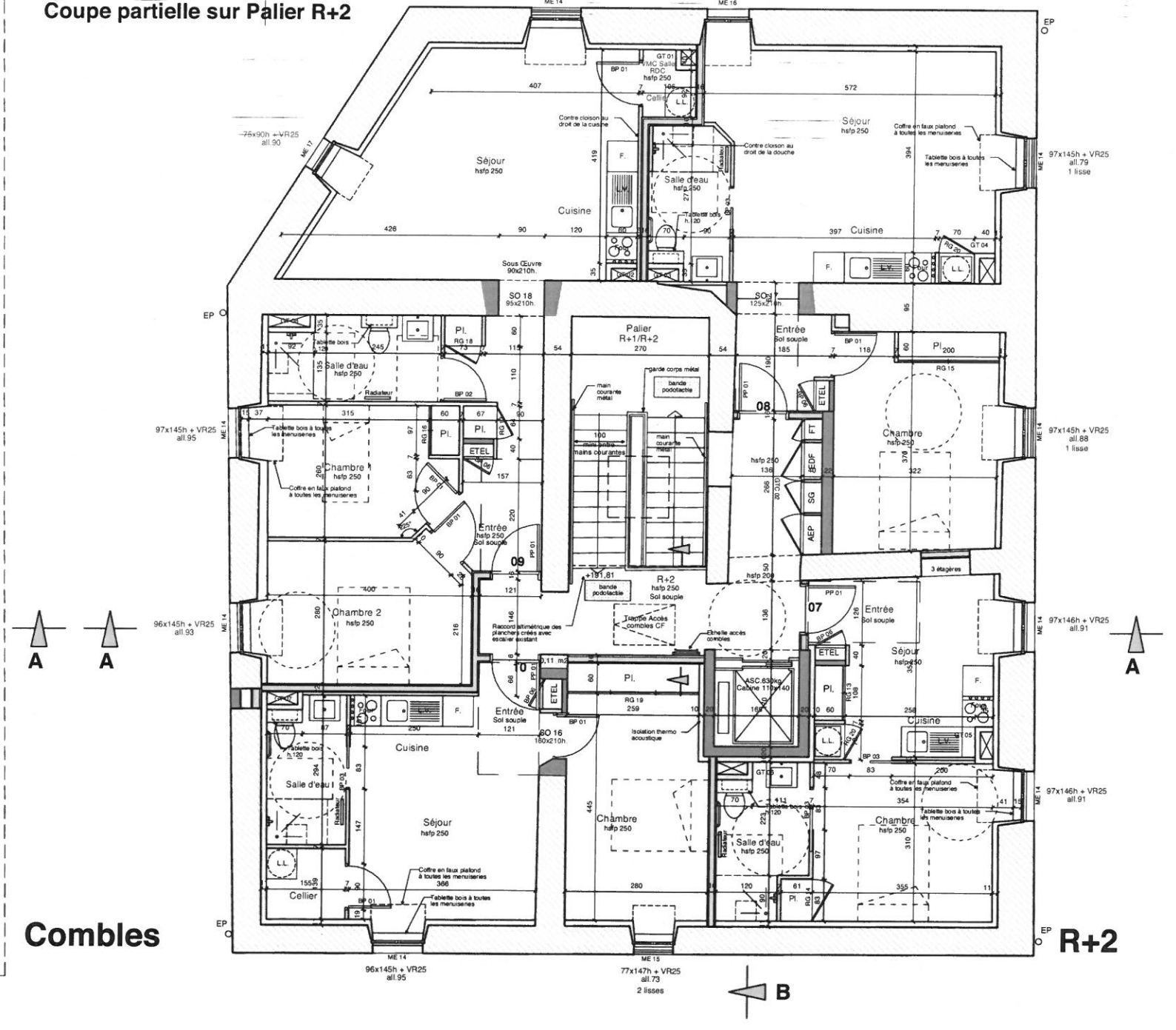
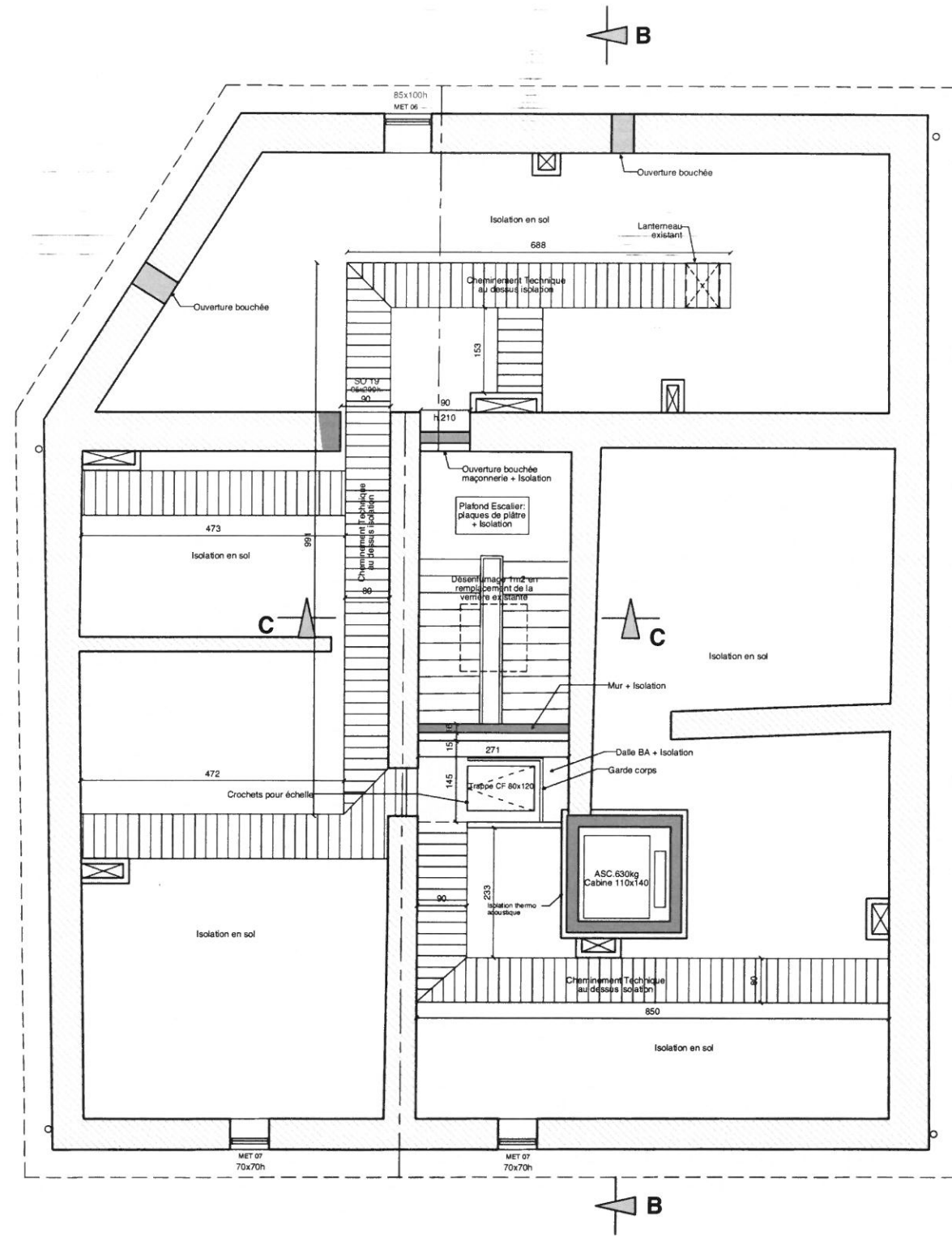

Combes

R+2